

15xx VERSİYONU 20.12.2017 TARİHLİ SÜRÜM İÇERİĞİ

1- Mikro Yazılım ürün ailelerimizde e-fatura modülümüzde Gelen e-faturaları kabul seçeneği ile hem kabul yanıtını gönderme hem de alış faturasının programınıza otomatik oluşturulmasını sağlayabilmektesiniz.

Bu işlemden sonra gelen faturalar ekranınızda ilgili e-fatura “faturaya bağlı” otomatik işaretlenmektedir. E-fatura bağının silinmesi durumu söz konusu olur ise, SRV kullanıcısının yanı sıra, kullanıcı bazlı bağ silinme yetkisi parametre sekmesine eklenmiştir.

No	Parametreler	Girişler
1	e-Fatura hak kontrolü yapılıp mı?	<input type="checkbox"/>
2	Kullanıcı e-Fatura yetkisi	O_R
3	Kullanıcı e-Fatura onay yetkisi işleyiş hakkı	Tüm cariler
4	Onaylanabilecek maksimum tutar	10.000,00
5	Kullanıcı e-Fatura kabul yetkisi işleyiş hakkı	Kendi carileri
6	Kabul edilebilecek maksimum tutar	20.000,00
7	Kullanıcı e-Fatura red yetkisi işleyiş hakkı	Ait olduğu kullanıcı grubu carileri
8	Reddedilebilecek maksimum tutar	30.000,00
9	e-Faturaları şube koduna göre getir	<input type="checkbox"/>
10	Gelen e-Faturada özel alandan depo hak kontrolü yap	Hiçbiri
11	e-Faturaların bağlantısını silebilir	<input checked="" type="checkbox"/>

Yetkilendirme işlemi için Kuruluş programında yer alan Kullanıcı/Grup hak tanımlama (501300) menüsünden, kullanıcı/grup seçimi sonrası e-fatura parametreleri sekmesine eklenen “e-faturaların bağlantılarını silebilir” seçeneğini işaretlemeniz yeterlidir.

Bu tanımlama sonrası kullanıcıların programa tekrar giriş yapması durumunda gelen faturalar ekranında yönetim/sağ tuş ile bağ sil seçeneği kullanılabilir olarak karşılına gelecektir.

Gelen faturalar e-Fatura	
Görünüm	Aktarım Yazıcı Rapor Yönetim
İlk tarih: 01.12.2017	Son
V.K./T.C.K.No	
Ekli dosyalar	Zarf ID
...	2034F04B-19BD-43DB-96
...	09836247-D2F8-4D4D-91
...	11D8CDF3-7273-4BB3-8A
...	80F15AA1-7522-4E66-9A0

Yönetim	Alt+K
Tarih değiştir	Alt+C
Faturayı göster	Alt+X
Fatura yanıtlarını göster	Alt+E
Faturayı bağla	Alt+B
Bağı sil	Alt+N
Fatura yazdır	Alt+P
Yanıt GIB durum sorgula	Alt+D
Yanıtı yeniden zarfla ve gönder	Alt+T
Yanıtı yeniden oluştur ve gönder	Alt+Y
Onayla	Alt+O
Faturayı kabul	Alt+K

Faturaya bağlı
<input type="checkbox"/>
<input checked="" type="checkbox"/>
<input checked="" type="checkbox"/>
<input checked="" type="checkbox"/>

2- 5746 sayılı araştırma geliştirme ve tasarım faaliyetlerinin desteklenmesi hakkında kanuna göre; SGK teşvikinden yararlanan işyerlerinde, teşvik kapsamına giren ek kazanç varsa, Yasal parametreler (116215) menüsü kanunlara ait parametreler 1 sekmesindeki '5746 da teşvik kapsamında değerlendirilecek ek kazanç' alanında ek kazanç seçimi yapılması seçim yapılmıyorsa 'kullanılmayacak' olarak seçilmesi yeterli olacaktır.

Yasal parametreler (116215)

Pers.kontenjanları | Gelir vergisi dilimleri | Vergi iade oranları | Asgari geçim indirimi | Kanunlara ait parametreler 1 | Kanunlara ait parametreler 2

5746 Doktoralı personel GV muafiyet yüzdesi

5746 Yüksek lisanslı personel GV muafiyet yüzdesi

5746 Diğer personel GV muafiyet yüzdesi

Netten -> Brüte hesaplamada 5746 GV muafiyeti net ücreti etkilesin

5746 İşveren hissesi muafiyet yüzdesi

5746 da Damga Vergisi hesaplanmasın

5763 Kontenjan dahilindeki özürü personel işveren hissesi muafiyet yüzdesi

5763 Kontenjan fazlası özürü personel işveren hissesi muafiyet yüzdesi

5084 sayılı kanun uygulama şekli

5350 sayılı kanun uygulama şekli

5615 sayılı kanun uygulama şekli

6322 sayılı kanun uygulama şekli

5746 da teşvik dışı SGK matrahı

5763 te teşvik dışı SGK matrahı

5921 de teşvik dışı SGK matrahı

6111 de teşvik dışı SGK matrahı

6322 de teşvik dışı SGK matrahı

5763/5746/5225 için teşvikli matrahtan ilave indirim

Netten -> Brüte hesaplamada AGRE/TUGS GV muafiyeti net ücreti etkilesin

Netten -> Brüte hesaplamada AGRE DV muafiyeti net ücreti etkilesin

5746 da teşvik kapsamında değerlendirilecek ek kazanç

Dönemlik olarak değişen değerleri güncelle

Sil | Önce | Yeni | Sakla | Detay | Sııra | (C)Kopyala | Yazım (not)

[Kayıt no : 14] [Kayıt sayısı : 7] [Özel alan : Yok] [Yaz/boz : Yok] [Eklenti : 0]

3- Personel ücret hesap tipini Brütten Nete hesaplama yöntemini kullanan firmaların, Gelir vergisi ve Damga vergisinden kaynaklanan vergi indirim/muafiyetlerinden işverenin yararlanması için, Yasal parametreler (116215) menüsündeki kanunlara ait parametreler 2 sekmesine 'Brütten → Nete hesaplama GV+DV indiriminden/muafiyetinden işveren yararlınsın parametresi eklenmiştir. İşverenin yararlandığı indirim/muafiyetin muhasebe kayıtlarına aktarılmasında Muhasebe grup ve kod tanıtımı (111300) menüsündeki, alacak haneleri entegrasyon kodları sekmesine, 'Teşvik/Destek indirimi gelir hesabı' kullanılacaktır.

Yasal parametreler (116215)

Gelir vergisi dilimleri | Vergi isade oranları | Asgari geçim indimi | Kanunlara ait parametreler 1 | Kanunlara ait parametreler 2 | Otomatik Bireysel Em

5225 Yatırım aşaması GV muafiyet yüzdesi

5225 İşletme aşaması GV muafiyet yüzdesi: 25,00

Netten -> Brüte hesaplama 5225 GV muafiyeti net ücreti etkilesin

5225 Yatırım aşaması işveren hissesi muafiyet yüzdesi: 50,00

5225 İşletme aşaması işveren hissesi muafiyet yüzdesi: 25,00

5225 te teşvik dğj SGK matrahı: SGK kartındaki muafiyet oranına göre değerlendirilir

06486 İşveren hissesi muafiyet yüzdesi: 5,00

46486/56486/66486 İşveren hissesi muafiyet yüzdesi: 6,00

İşveren hissesi hazine desteği günlük brüt tutan: 110,00

İşveren hissesi hazine desteği günlük destek tutarı: 3,33

6645 sayılı kanun uygulama peld: SGK işveren hissesi + İşveren işsizlik sigortası teşviği

SGK teşviklerinde yıllık ücretli izinler teşvik kapsamında değerlendirilsin

4447 Sayılı kanun geçici madde 17 SGK primi günlük destek tutarı: 22,22

Brütten -> Nete hesaplama GV +DV indiriminden/muafiyetinden işveren yararlınsın

Dönüşük olarak değişen değerleri güncelle

[Kayıt no : 14] [Kayıt sayısı : 7] [Özel alan : Yok] [Yaz/boz : Yok] [Eklenmiş : 0]

Personel entegrasyon kodları (TICARI_GRUP /)

Personel entegrasyon kodları | Borç haneleri Entegrasyon kodları | Alacak haneleri Entegrasyon kodları | Özel Alacak Entegrasyon kodları

S.No	Alan	Cari cinsi	Kodu	Adı
1	Net	Cari personel		
2	Gelir vergisi	Masraf	GV	GV
3	Damga vergisi	Masraf	DV	
4	SGK payı	Masraf	SGK	
5	Zor.Tas.per payı	Masraf		
6	SGK (Emeklî) payı	Masraf		
7	SGK İşv.hissesi	Masraf	ISV_HIS_SGK	
8	Zor.Tas.isv.payı	Masraf		
9	Emekliler işv.his.	Masraf		
10	Yuvarlama farkı	Masraf		
11	İşv. Sig. İşv. Payı	Masraf	ISV_HIS_SGK	
12	İşv. Sig.Per.Payı	Masraf	SGK	
13	Net eBöleneyen AGI (N->B)	Cari personel		
14	Faydalanılan AGI	Masraf		
15	Faydalanılan 5746 ind.	Masraf		
16	Faydalanılan 5225 ind.	Masraf		
17	Teşvik/Destek indirimi gelir hesabı	Masraf	DEVLET_DESTEGI_GELIR_HES	
18	Otomatik BES	Masraf	OTOMATIK_BES	OTOMATİK BES HESABI

[Kayıt no : 2] [Kayıt sayısı : 2] [Özel alan : Yok] [Yaz/boz : Yok] [Eklenmiş : 0]

4- EnPOS Online (EnPOS → Workdata) (100062) ile yapılan evrak aktarımlarında gider pusulalı satışların fatura olarak aktarımı sağlanmıştır. (Genius open online aktarımında olduğu gibi).

Sürüm Güncellemesi İle İlgili Bilgiler

20.12.2017 tarihli 15.18c versiyon ve sürüm numarasına sahip programların güncellemesi için, <http://crm.mikro.com.tr> ye alternatif indirme linkleri aşağıdadır.

Series 9000 için,

https://drive.google.com/open?id=1byGbXlb7n80YISAOa2ByzO79_EQ0AL4g

Standart Seri için,

https://drive.google.com/open?id=1ovL87mRXmNIX-Zl8w4jNvjXMAUZ_Lph

Ekonomik Seri için,

https://drive.google.com/open?id=1v-5ssRiU-pkAsQ7GYGIMZNokNXI_x73a

linklerinden kullanmış olduğunuz seriye ait kurulum programlarını indirebilirsiniz.

Güncelleme hizmetine sahip değilseniz alternatif güncelleme linklerini de kullanmayınız. Güncelleme hizmetine sahip olduğunuzu, kuruluş programına girip Mikro Asistan kaydı (504002) menüsünü açtıktan sonra Online hizmetler bitiş tarihinizin günün tarihi ve sonrası olduğunu teyit ediniz.

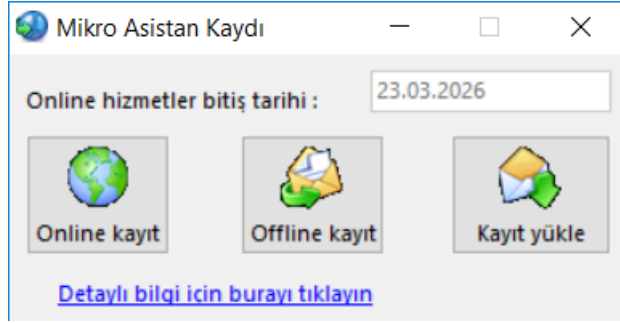

Mikro Asistan Kaydınız ile ilgili detaylı bilgi için 0216 544 20 00 sonrasında 5'i tuşlayarak Mikro Asistan Hattımızdan bilgi edinebilirsiniz.

Uygulamalar hakkında detaylı bilgi, soru ve ek bilgi talepleriniz için 0216 544 20 00 destek hattımıza ulaşabilir, crm.mikro.com.tr adresimizde destek sekmesinden maillerinizi bize iletebilirsiniz.

Teknik Düzenlemeler

Tablo (Tables), görünüm (views), fonkiyon (functions), stored prosedure değişikliklerinin yer aldığı teknik düzenlemeleri, aşağıdaki linkte yer alan dokümandan inceleyebilirsiniz.

<https://drive.google.com/open?id=1WCOZkB1bHjG21sBNkWCX-hqZSTLmH4jD>